



### Kommunfullmäktige sammanträder

**onsdagen den 25 september kl 19.00  
på Kommungården i Söderby,**

för att behandla i föredragningslistan  
upptagna ärenden. Föredragningslistan finns  
på kommunens hemsida [www.lemland.ax](http://www.lemland.ax)  
en vecka före sammanträdet.

Fullmäktiges sammanträden är offentliga.

### Byggnads- och miljönämnden sammanträder

**måndagen den 16 september 2024**

Handlingarna skall inlämnas  
i god tid före mötet.

Byggnadsinspektör Johan Willstedt finns i  
Lumparland onsdagar, tel 359 024.  
Övriga dagar i Lemland, tel 349 432.

## AFFÄRSLOKALER UTHYRES

i Söderby, Lemland  
tel. 040 0529 430

## LAGER UTHYRES

i Bengtsböle, Lemland  
tel. 040 052 9430 / 040 729 7108

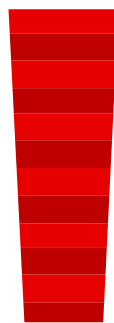

Nästa infoblad för oktober  
utkommer den

**30 september**

**deadline den 24 september.**

Material inlämnas via e-post till  
[infobladet@lemland.ax](mailto:infobladet@lemland.ax)

Kontaktperson: Camilla Bock,  
tel. 349 423, e-post:  
[camilla.bock@lemland.ax](mailto:camilla.bock@lemland.ax).

# Händelsekalender september

Vet du om någon aktivitet som sker i kommunen? Ring 34 940 eller skicka e-post till [info@lemland.ax](mailto:info@lemland.ax). Aktuella datum för nämndernas sammanträden finns på vår hemsida [www.lemland.ax](http://www.lemland.ax)

DATUM	TID	AKTIVITET	PLATS
2.9 Måndag	19.00	Brandkåren övar	Branddepån
4.9 Onsdag	18.00-19.30	Brandkårsjuniorerna övar	Branddepån
16.9 Måndag	19.00	Brandkåren övar	Branddepån
18.9 Onsdag	18-19.30	Brandkårsjuniorerna övar	Branddepån
25.9 Onsdag	19.00	Kommunfullmäktige sammanträde	Kommungården

## Vattenavläsning

Under juli månad skickades avläsningskort för vattenmätare ut till alla vatten och/eller avloppssabonnenter. Vänligen uppmärksamma att mätaren i år ska ha lästs av senast den **30.08 2024**.

Meddela mätarställningen till oss antingen genom att returnera ifyllt avläsningskort, eller via "mina e-tjänster" på [www.lemland.ax](http://www.lemland.ax). Det går också bra att mejla till [vatten@lemland.ax](mailto:vatten@lemland.ax).

**OBS! Det är viktigt att lämna in avläsningen i tid! Om inte avläsningen kommer in i tid kommer en avgift på 50 € att debiteras.**

I byarna Söderby och Norrby har fastighetsskötarna läst av mätarna för de fast bosatta. Vänligen meddela om det inte blivit avläst.

Tekniska nämnden

## Valbogym öppet



**kl. 06.00–23.00  
alla dagar**

## Välkommen till biblioteket i Lemland!



**Våra nya öppettider är:**

Tisdagar kl. 9–15

Onsdagar kl. 14–20

Torsdagar kl. 9–15

Skolvägen 3 - tel 34595 - [biblioteket@lemland.ax](mailto:biblioteket@lemland.ax)

## Månadens miljötips!

Från Byggnads- och miljönämnden

### Kranvatten bättre än flaskvatten

På Åland har vi dricksvatten i kranarna. Dricksvattnet i kranen är flera hundra gånger billigare än mineralvatten på flaska! Dessutom är det mycket mer miljöanpassat att transportera vattnet i våra befintliga vattenledningar än i lastbilar.



### Återvinningscentralen i Bengtsböle

Under sommarhalvåret  
(april–september):

**Måndagar kl 16 – 20**

**Torsdagar kl 18 – 20**

**Lördagar kl 10 – 13**

Du vet väl om att vi kan skicka din

**FAKTURA SOM E-FAKTURA.**

Anslut dig via din internet bank

**Med vänlig hälsning**

**Byggnadstekniska kansliet**

## Årets lemlänning 2024

Finns det någon i din närhet som du vill uppmärksamma och som du tycker att kämpar i det tysta, ställer upp för andra vad det än gäller eller helt enkelt hjälper sina medmänniskor i vått och torrt?

**Nu har du åter chansen att nominera din kandidat till Årets lemlänning!**

**Fram till och med den 30 september** är du välkommen att komma in med förslag på kandidater till Årets lemlänning 2024! Förslagen ska motiveras och kan lämnas per e-post till [info@lemland.ax](mailto:info@lemland.ax) eller skriftligen i kommunkansliets och bibliotekets postlådor.

Vinnaren presenteras i infobladet, på kommunens hemsida och facebook-sida.

Tidigare Årets lemlänningar är Cia Numelin, Georg Blomqvist, Joakim Sjögren, Freya Darby, Eva Söderström, Bengt Grunér, Jörgen Karlsson, Johanna Häggblom, Sumalee Gröndahl, Lemlands FBK, Lemlands Röda Kors och Första hjälpgruppen i Lemland, KEA-Markets personal, Daniel Palmroos, Johanna Borgström samt LIF 12/13 med ledare.



**Röda Korset**

**BLI MEDLEM**







Dop, konfirmation, student, bröllop m.m.  
Solkulla är perfekt för dig som söker en  
festlokal i hemtrevlig och gemytlig miljö!

- utrymme för max 80 sittande gäster
- komplett utrustning porslin/glas/bestick
- godkänt kök med bl.a. diskmaskin och mikrougn

Pris: 200€

För information och bokning, kontakta  
Anna-Karin Salmén, tel 040 8336606

För att boka Solkulla behöver du ha fyllt 20 år.

Välkomna!

Södra Lemlands Marthaförening r.f. ❁ ❁ ❁



## Skeppargården Pellas

*Unik fest- och möteslokal!*

### **Mangårdsbyggnaden 500 €**

Hemtrevligt och gammaldags. Lugna  
tillställningar; födelsedagsbjudningar,  
dop m.m. (ca 50 personer).

### **Ladugården 500 €**

Rustikt och festligt. Större fester; bröllop  
m.m. (max 110 personer)

För information och bokning, kontakta  
husmor Freya Darby:

freya.darby@gmail.com /  
+3584573134012

[www.skeppargardenpellas.ax](http://www.skeppargardenpellas.ax)

## Stöd Lemlands Frivilliga Brandkår

med en inbetalning om 10€/hushåll  
eller 34€/företag till kontonummer  
FI39 660 1000 112 7562.

### **Samlingsrum**

Hyr samlingsrummet i branddepån för  
möten och sammanträden. Kontakta Inger  
Eriksson tel. 0405891316 för mer informa-  
tion och bokningar.

### **Brandkåren övar**

I händelsekalendern ser du när brandkå-  
ren och brandkårsjuniorerna övar.

**Kontaktpersoner:** Jonas Karlsson tel.  
04573828636 (brandkåren), Mats Welan-  
der tel. 0407010063 (juniorerna), Hampus  
Renfors tel. 04573445450 (juniorerna)

Både nya och gamla medlemmar är väl-  
komna!

## Pensionärsträff på Järsö, Norråker

Onsdagen den 18 september  
kl. 13:30

**Vi bjuder på kaffe med dopp**

Anmäl dig till senast dagen innan  
på tel. 34228

Välkommen!





## Välkomna med i föreningen Hem och Skola Lemland!

Vi hoppas kunna vara ett forum för samarbete mellan lärare, elever och vårdnadshavare och vårt mål är att vi tillsammans ska jobba för att barnen i Lemlands skola ska må bra.

Vi vill göra föräldrarna delaktiga i sina barns lärande och skolgång och vi vill jobba för att öka trivseln i skolan och främja samverkan mellan skolan och det omgivande samhället.

Vi som sitter i föreningens styrelse är ordförande Maria Ek, vice ordförande Josefine Holmén, Kassör Elin Fellman, sekreterare Karolina Hallberg, medlemmar Emma Sundström och Jenna Sundström, suppleanter Linda Sundström och Merilii Kalvik.

Genom den frivilliga medlemsavgiften stöder du verksamheten:

### Kontonummer:

FI46 6601 0002 3040 46

### Mottagare:

Föreningen Hem och Skola Lemland

**Meddelande:** Medlemsavgift 2023-24

**Summa:** 12 euro/familj

Det går även bra att bli stödmedlem för 12 euro/år!

## Höjning av den allmänna moms-satsen från och med den 1 september 2024

Den allmänna momssatsen stiger till 25,5 % från och med den 1 september 2024.

Den nya momssatsen kommer att tillämpas på sådana varor och tjänster vars skattesats i nuläget är 24 %.

Kommunen fastställer taxor och priser exklusive moms, men för att underlätta för kunderna publicerar vi även priserna inklusive moms. Det betyder att de totala taxorna och priserna som i nuläget är beräknade enligt 24 % moms kommer att stiga fr o m den 1 september.

Leveranstidpunkten för varan eller tjänsten avgör vilken skattesats som ska tillämpas.

Momsen på försäljningen av varor riktas i allmänhet till den skatteperiod under vilken varan eller tjänsten har levererats eller överlåtits till köparen.

Om varan eller tjänsten överlåts till köparen senast den 31 augusti 2024 är den tillämpade skattesatsen 24 % även om köparen betalar varan eller tjänsten senare i september.





## Kontaktlista – äldrerådet

### Gun Holmström, ordförande

Telefon hem: 33795

Mobil: 040-8415666

E-post: gun.holmstrom@aland.net

### Maria Granholm, sekreterare

Telefon: 349 440

E-post: maria.granholm@lemland.ax

### Jan-Olof Lindqvist

Mobil: 0400-831733

E-post: jos-bygg@hotmail.com

### Anna-Lisa Sandell

Telefon hem: 54193

Mobil: 0400-704300

E-post: annalisasandell@aland.net

### Börje Lundberg

Telefon hem: 34222

E-post: borje.l@aland.net

### Ann-Charlotte Sundblom

Telefon hem: 35529

E-post: ann-charlotte.sundblom@aland.net

### Leo Löthman

Telefon hem: 35677

E-post: leo.lothman@aland.net



Följ oss!

#äldreträdetiLemlandochLumparland



## Spelevinkarna upp- träder på Sveagården

**Fredagen den 6 september kl. 17:30**

Vi bjuder på kaffe med dopp. Kom ihåg  
att anmäla dig till Sveagården  
på tel. 34228 senast dagen innan.

Välkommen!



## Aktiviteter på Sveagården, alla pensionärer i Lemland är välkomna!

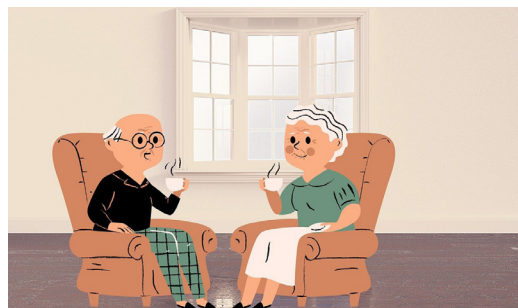

**Måndag 9/9 kl. 13:30**

Storbingo

**Måndag 23/9 kl. 13:00**

Pensionärsträff

**Sittgymnastik**

med Fysio Åland varje

**tisdag kl. 13:30**

Vi bjuder på kaffe med dopp

Anmäl dig till aktiviteterna senast  
dagen innan på tel. 34228

# Sveagårdens matsedel september

Till varje måltid medföljer sallad och/eller varma grönsaker!

## V.36 2-8.9

Måndag	Ugnskorv, potatismos
Tisdag	Dagens fisk
Onsdag	Köttfärslimpa, potatismos
Torsdag	Spenatsoppa, ägghalvor
Fredag	Sjömansbiff
Lördag	Dagens fisk
Söndag	Kycklinggryta, ris

## V.37 9-15.9

Måndag	Skinkfrestelse
Tisdag	Dagens fisk
Onsdag	Morotsbiffar, potatis, sås
Torsdag	Köttfärssoppa
Fredag	Flygande Jacob
Lördag	Dagens fisk
Söndag	Revbensspjäll, potatis, sås

## V.38 16-22.9

Måndag	Currykorv, potatis
Tisdag	Dagens fisk
Onsdag	Biff Lindström, potatis, sås
Torsdag	Morotsoppa
Fredag	Köttgryta, potatis
Lördag	Dagens fisk
Söndag	Lammfärsbiffar, potatis, tzatziki

80 år fyllda kan beställa mat utan enskild bedömning medan övriga pensionärer ombedes att kontakta personalen för bedömning av sin situation.

## V.39 23-29.9

Måndag	Lasagne
Tisdag	Dagens fisk
Onsdag	Köttbullar, potatismos
Torsdag	Korvsoppa
Fredag	Fläkschnitzel, potatisklyftor, sås
Lördag	Dagens fisk
Söndag	Kycklingfilé, ugnsrostade rotfrukter

## V.40 30.9-6.10

Måndag	Pasta med köttfärssås
Tisdag	Dagens fisk
Onsdag	Kållåda, potatis
Torsdag	Ärtsoppa
Fredag	Kyckling, ris, sås
Lördag	Dagens fisk
Söndag	Slottsstek



## Lunch för pensionärer i Järsö-området

Boende i Järsö/Nätö-området kontaktar ledande vårdare Andréa Mattsson tel. 342 28 för överenskommelse om distribution av matportioner.

Pensionärer i Järsö/Nätö-området kan beställa lunchen från Björntjänster. Björntjänster har sin egen lunchplanering.

