



Kommunfullmäktige sammanträder

**Onsdagen den 23 april kl 19.00
på Kommungården i Söderby,**

för att behandla i föredragningslistan
upptagna ärenden. Föredragningslistan finns
på kommunens hemsida www.lemland.ax
en vecka före sammanträdet.

Fullmäktiges sammanträden är offentliga.

Byggnadstekniska nämnden sammanträder

onsdagen den 16 april 2025

Handlingarna skall inlämnas
i god tid före mötet.

Byggnadsinspektör Johan Willstedt finns i
Lumparland onsdagar, tel 359 024.
Övriga dagar i Lemland, tel 349 432.

AFFÄRSLOKALER UTHYRES

i Söderby, Lemland
tel. 040 0529 430

LAGER UTHYRES

i Bengtsböle, Lemland
tel. 040 052 9430 / 040 729 7108

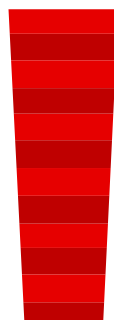

Nästa infoblad för maj
utkommer den

5 maj

deadline den 29 april.

Material inlämnas via e-post till
infobladet@lemland.ax

Kontaktperson: Camilla Bock,
tel. 349 423, e-post:
camilla.bock@lemland.ax.



Händelsekalender april

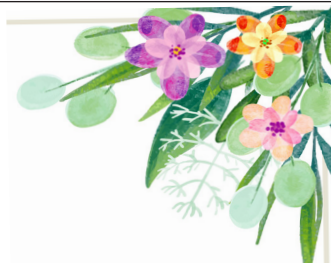

Vet du om någon aktivitet som sker i kommunen? Ring 34 940 eller skicka e-post till info@lemland.ax. Aktuella datum för nämndernas sammanträden finns på vår hemsida www.lemland.ax!

DATUM	TID	AKTIVITET	PLATS
2.4 Onsdag	18.00-19.30	Brandkårsjuniorerna övar	Branddepån
7.4 Måndag	19.00	Brandkåren övar	Branddepån
16.4 Onsdag	18.00-19.30	Brandkårsjuniorerna övar	Branddepån
23.4 Onsdag	19.00	Kommunfullmäktige sammanträder	Kommungården

Kom ihåg att föreningarnas ansökningar om bidrag ska lämnas in senast den 30 april 2025!

Lemlands kommun har två olika former av bidrag till föreningsverksamhet. Det ena är ett grundbidrag för föreningsverksamhet och det andra är ett specialbidrag som kan beviljas för särskilda ändamål.

Den sista ansökningsdagen är den 30 april 2025. Ansökan ska göras elektroniskt via Lemlands kommuns e-tjänst.

På Lemlands kommuns webbplats www.lemland.ax kan man läsa mer om de båda bidragsformerna och om principerna för beviljande av bidrag till föreningar.



Valbogym öppet



**dygnet runt alla
dagar i veckan!**

Välkommen till biblioteket i Lemland!



Våra öppettider är:

Tisdagar kl. 9–15

Onsdagar kl. 14–20

Torsdagar kl. 9–15

Skolvägen 3 - tel 34595 - biblioteket@lemland.ax



Solkulla

Dop, konfirmation, student, bröllop m.m. Solkulla är perfekt för dig som söker en festlokal i hemtrevlig och gemytlig miljö!

- utrymme för max 80 sittande gäster
- komplett utrustning porslin/glas/bestick
- godkänt kök med bl.a. diskmaskin och mikrougn

Pris: 200€

För information och bokning, kontakta Anna-Karin Salmén, tel 040 8336606

För att boka Solkulla behöver du ha fyllt 20 år.

Välkomna!

Södra Lemlands Marthaförening r.f. ❁ ❁ ❁



Skeppargården Pellas

Unik fest- och möteslokal!

Mangårdsbyggnaden 500 €

Hemtrevligt och gammaldags. Lugna tillställningar; födelsedagsbjudningar, dop m.m. (ca 50 personer).

Ladugården 500 €

Rustikt och festligt. Större fester; bröllop m.m. (max 110 personer)

För information och bokning, kontakta husmor Freya Darby:

freya.darby@gmail.com /
+3584573134012

www.skeppargardenpellas.ax

Stöd Lemlands Frivilliga Brandkår

med en inbetalning om 10€/hushåll eller 34€/företag till kontonummer FI39 660 1000 112 7562.

Samlingsrum

Hyr samlingsrummet i branddepån för möten och sammanträden. Kontakta Inger Eriksson tel. 0405891316 för mer information och bokningar.

Brandkåren övar

I händelsekalendern ser du när brandkåren och brandkårsjuniorerna övar.

Kontaktpersoner: Jonas Karlsson tel. 04573828636 (brandkåren), Mats Welander tel. 0407010063 (juniorerna), Hampus Renfors tel. 04573445450 (juniorerna)

Både nya och gamla medlemmar är välkomna!

Lemlandsnytt ges ut i digital form!

Lemlandsnytt ges fortsättningsvis ut i huvudsak i digital form, via kommunens hemsida www.lemland.ax.

Pappersexemplar finns i allmänhet dagen efter utgivningsdagen på kommunkansliet, biblioteket, Sveagården, KEA-Market samt i en postlåda vid återvinningsstationen på Granholm.

Prenumerera gärna på vårt nyhetsbrev via hemsidan www.lemland.ax för att få en notis om när Lemlandsnytt har publicerats samt även om andra nyheter!



Månadens miljötips!

Från Byggnadstekniska nämnden

Eldning

Eldning av avfall, utomhus eller i värmepanna, är förbjudet om man inte har tillstånd från ÅMHM och / eller räddningschef.



Endast följande avfall får eldas utan att tillstånd krävs:

- torrt gräs, ris och annat hyggesavfall
- obehandlat virke
- halm (inom jordbruket)
- mindre mängder tidningspapper, wellpapp och papp i värmepanna

Du får aldrig elda mjölkkartonger, plast, behandlat virke, möbler etc., vare sig utomhus eller i din värmepanna. Syftet med den här bestämmelsen är att minska spridning av miljöskadliga ämnen och rökstörningar i omgivningen.

Eldning utomhus

Vill du elda trädgårdsavfall enligt ovan, kolla på alarmcentralens hemsida att det inte råder eldningsförbud.

Innan du eldar är det bra att kontrollera vindriktningen så att inte röken stör närboende. Se till att snabbt få fyr på elden, och att den slocknar snabbt när du är färdig. Undvik pyrelidning.

En god idé är att samråda med grannarna om lämplig tid för eldning. Kanske kan ni komma överens om en gemensam eldningsdag?

På internet kan du enkelt kontrollera om eldningsförbud råder:

www.alarmcentralen.ax

Information finns även på Yle text-tv sid 765.

Bra att veta under barnåren – ett samarbete med Lemland-Lumparlands församling

Lördagen den 10 maj kl. 12-15
i Birgittagården

Detta är kursen för dig som vill ha lite tips och råd gällande bla:

- Hur andas en bebis, vad är normalt/ onormalt
- Hur agerar jag om barnet är med om en olycka
- Hur stoppar jag en blödning
- Vad gör jag om barnet får kokhett vatten över sig
- Lite om sommarens "faror"

Maxantal 20 st, först till kvarn! Obligatorisk anmälan görs på Folkhälsans hemsida eller till johanna.u.haggblom@evl.fi

Meddela eventuella allergier då vi bjuder på fika. Anmälan senast 20.4.2025.

Specifika frågor eller önskemål om vad som kan tas upp på träffen kan ni maila på samma mailadress.

 **folkhälsan**

Folkhälsan i Lemland simskola 7-18 juli på Klockarholmen

Anmälan senast 22.6.2025.

Vi behöver simombud för att kunna hålla i simskolor och man får anmäla ett barn gratis om man ställer upp som simombud.

För anmälan och närmare info:

<https://www.folkhalsan.fi/kurser/sommar-simskola-2-veckor-klockarholmen->

Välkomna på simskola!

 **folkhälsan**



Återvinningscentralen i Bengtsböle

Måndagar kl 16 - 20

Torsdagar kl 16 - 20

Lördagar kl. 10 - 13

Detta gäller året om

OBS! Stängt på måndag 21 april
(annandag påsk)



Byastädning

Det är en fin tradition i många byar att ha städtalka längs vägar och stränder.

Om alla hjälps åt att plocka skräp blir vår omgivning mycket trevligare för oss alla att leva och vistas i.

Även i år kan ni **hämta sopsäckar** till byastädningen från kommunkansliet. Säckarna lämnas sedan utan avgift till Bengtsböle återvinningscentral då ni säger att det är från byastädningen.

Kontakta tekniska kansliet tel 349 430.

Tack för att ni hjälper till att hålla rent och snyggt i Lemland!

Du som flyttat eller ska flytta, även inom kommunen

Kom ihåg att göra adressändring till tekniska kansliet. Du kan ringa, skriva eller skicka e-post till oss:

Tel: 349 430,

E-post: info@lemland.ax

Adress: Lemlands kommun,
Kommunrundan 7, 22610 Lemland

Du vet väl om att vi kan skicka din
FAKTURA SOM E-FAKTURA.
Anslut dig via din internet bank.

Med vänlig hälsning
Byggnadstekniska kansliet

- Sotning
- Besiktning
- Brandskyddskontroll
- Konsultation
- Ventilationsrengöring och kontroll



KONTAKTA
OSS.

+358 18 24650

sotatoklart@gmail.com



Välkomna med i föreningen Hem och Skola Lemland!

Vi hoppas kunna vara ett forum för samarbete mellan lärare, elever och vårdnadshavare och vårt mål är att vi tillsammans ska jobba för att barnen i Lemlands skola ska må bra.

Vi vill göra föräldrarna delaktiga i sina barns lärande och skolgång och vi vill jobba för att öka trivseln i skolan och främja samverkan mellan skolan och det omgivande samhället.

Vi som sitter i föreningens styrelse är ordförande Maria Ek, vice ordförande Josefine Holmén, kassör Elin Fellman, sekreterare Karolina Hallberg, medlemmar Jenna Sundström, Janni Altin Wilhems, suppleanter Emma Sundström och Merilii Kalvik.

Genom den frivilliga medlemsavgiften stöder du verksamheten:

Kontonummer:

FI46 6601 0002 3040 46

Mottagare:

Föreningen Hem och Skola Lemland

Meddelande: Medlemsavgift 2024-25

Summa: 12 euro/familj

Det går även bra att bli stödmedlem för 12 euro/år!

Vivakören & ALANDIA BIG BAND

..... PRESENTERAR



Lördag 12 APRIL 2025
Kl. 18.00

PLATS: Alandicas foaje. Biljettpris 25€

LIONS CLUB ÅLAND FREJAS MILJÖDAG

Måndagen
den 28 april 2025

EN REN MILJÖ ÄR TILL GLÄDJE FÖR ALLA!

LC Åland Freja välkomnar dig till vår 13:e årtiga stora miljödag!

Vi Frejor värnar om en ren och fin miljö - och tillsammans kan vi göra skillnad! Ju fler vi är som hjälps åt, desto enklare blir det att hålla vår omgivning trivsamt och fri från skräp.

Vi hoppas att du tar chansen att delta i vår skräpplockardag! Ta med en påse när du går ut på en promenad och plocka upp skräp längs vägen - en liten insats som gör stor nytta för vår natur.

Tillsammans skapar vi en renare och vackrare miljö för oss alla!



För mer information vänligen kontakta
Lion Sofia Pensar, 040 1799 432

Ekonomikansliet informerar

Under 2025 har kommunen övergått till ett nytt ekonomisystem och kommer i slutet av året att byta till ett nytt faktureringsystem. Fram till dess kommer renhållnings- och vattenfakturer endast ha ett angivet kontonummer för inbetalning. Samtliga av kommunens bankkonton är fortsättningsvis i bruk och går att betala fakturer till, men för att underlätta hanteringen av inbetalningar önskar ekonomikansliet att renhållnings- och vattenfakturer i första hand betalas till det kontonummer som är angivet på fakturan.

Kontakta gärna kommunkansliet per telefon 34940 vid eventuella frågor!

Hälsningar ekonomikansliet

Fotoutställning

Bilder tagna av fotograf Olle Strömberg under 1980-1990-talet under Jan Karlsgårdens Hantverkardagar

Utställningen visas i Lemlands bibliotek
03.04 - 30.04.2025

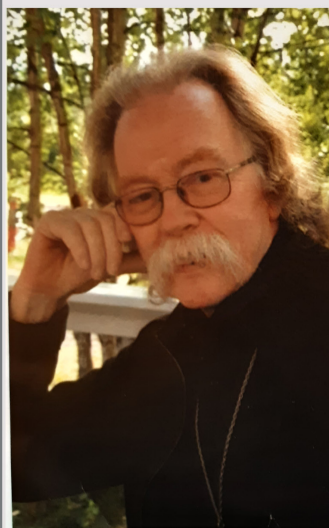

Denna fotografiska utställning presenterar fjorton olika hantverk som länge var en del av de gamla åländska traditionerna.

Utställningens syfte är att bygga dialog och väcka intresse för den rika åländska kulturarvet samt engagera ålänningarna i historiska bilder där många säkert kan känna igen sig själva sin släkt eller vänner.

Vill du hyra lokalen Valborg?

En helg (3 dagar)	_____	400€
En dag	_____	150€
Möte (3h)	_____	60€
Regelbunden uthyrning	_____	35€

Kontakta oss via mejl:
valborg.lemland@gmail.com

Lemlands
ungdomsförening

Medlemmar får -10%
rabatt vid hyrning av
Valborg!

Har du en gammal kaffe-service som bara ligger och samlar damm?



Sveagården skulle tacksamt ta emot en sådan.

Kontakta Sveagården tel 34228

Sommarjobbare till tekniska sektorn

Vi söker en sommarjobbare till vår tekniska sektor i Lemlands kommun. Under sommaren finns det möjlighet för dig som är mellan 15-17 år att få närmare inblick i vårt arbete, samtidigt som du bidrar med ditt engagemang och din kunskap. Vi ser gärna att du som söker jobbet har körkort för mopedbil eller traktor. Tillsammans med dina kollegor kommer du vara med och göra samhällsnytta. Det vi gör har direkt betydelse för kommuninvånarnas vardag.

Ansökningstiden är 25.3-15.4.2025

Välkommen med din ansökan!

FRITIDSLEDARNA PÅ
ÅLAND, IFFK OCH ÅLANDS
IDROTTSCENTER ORDNAR

TEAM SPORTIA SPORTS CAMP 2025

I Godby och Markusböle 10-12 juni

**Prova många
sporter!**

fröidrott, simning, tennis, handboll,
discgolf, skytte, gymnastik,
styrketräning, basket och innebandy

Ålder: födda 2011-2013

Tider: kl 10-15, samling i Godby, ÅIC

Mat: Lunch och mellis ingår!

Pris: 45€ / 3 dagar

Anmäl dig nu!

Begränsat antal platser

anmälningsformulär
på www.iffk.ax



ÅLANDS
IDROTTSCENTER



Sommarjobb på Sveagården

Gör skillnad - bli en superhjälte för våra äldre!

Är du en ungdom som går ut åttonde klass i år, och vill ha ett meningsfullt sommarjobb? Vill du göra skillnad i någons liv? Då har vi på Sveagården den perfekta möjligheten för dig!

Vi söker två medarbetare till vårt äldreboende, som får jobba tre veckor vardera under sommaren. Dina arbetsuppgifter:

- Skapa glädje: Genom att umgås, spela spel, promenera och dela berättelser med våra äldre.
- Ge stöd: Hjälpa till med vardagssysslor och aktiviteter som gör deras dag ljusare.
- Lära och växa: Få värdefulla erfarenheter och kunskap om äldreomsorg, vilket kan öppna dörrar för framtida karriärer.

Varför jobba med äldre?

- Du får möjlighet att bygga relationer och skapa meningsfulla minnen
- Du bidrar till samhället och hjälper våra äldre att få känna sig sedda och hörda.
- Du utvecklar viktiga färdigheter som empati, kommunikation och ansvar.

Är du rätt person?

Om du är:

- Omtänksam och empatisk
- Social och gillar att umgås med människor
- Intresserad av att lära dig mer om äldreomsorg

Då vill vi gärna höra från dig!

Skicka in en skriftlig ansökan till ledande vårdare andrea.mattsson@lemland.ax senast 13.04.2025.

Vid frågor kontakta Andréa på telefon 018-34228

Kom och gör skillnad - för våra äldre och för dig själv!

Meröppet på biblioteket!

Vi är glada att kunna erbjuda *Meröppet!*

För dig som är 18 år eller äldre finns nu möjligheten att få tillgång till bibliotekets inspirerande miljö och resurser utanför de ordinarie öppettiderna. Genom att enkelt skriva under ett avtal kan du själv välja när du vill besöka biblioteket - morgon, kväll eller helg. Välkommen att uppleva biblioteket på dina villkor!

För mer information besöka vår hemsida eller kontakta bibliotekspersonalen per:

e-post: biblioteket@lemland.ax,

tel: [01834595](tel:01834595)

NYHET!

Välkomna till nya fotvårdskliniken Josefines Hälsoverk i Lemland, Valborgsvägen 5, C1, mittemot branddepån. Jag, Josefine, är utbildad medicinsk foterapeut och hjälper dig att ta hand om dina fötter på bästa sätt!

Ring för att boka tid eller för rådgivning

Tel: 04573429430



Bästa senior 75+!



Alla kommuninvånare i Lemland som är födda 1950 eller tidigare erbjuds subventionerad fotvård till en maxkostnad på **130€ per person.**

Lemland har en donationsfond vars medel används till bland annat kvalitetshöjande satsningar inom äldreomsorgen. Under 2025 har du möjlighet att nyttja subventionerad fotvård ifall du är 75 år eller äldre.

Så här gör du för att nyttja förmånen:

- Du väljer själv vilken mottagning du vill gå till och bokar själv tid för behandlingen.
- Du betalar själv för behandlingen och sparar kvittot.
- Kvittot/kvittona lämnas till kommunkansliet med information om ditt namn, adress och bankkontonummer. Skriv en tydlig lapp och lägg den med kvittot/kvittona. Kommunen gör sedan en inbetalning till ert konto.

Du kan lämna in handlingarna på följande sätt:

- Personligen till kommunkansliet som har öppet vardagar mellan kl.9 och 15.
- I kuvert via kommunkansliets postlåda på väggen bredvid entrén.
- Skicka dem per post till adressen: Lemlands kommunkansli, Kommungården 7, 22610 Lemland.
- Mejla bild på kvitto och informationen till aldreomsorgen@lemland.ax

OBSERVERA! Sista inlämningsdagen är 31.12.2025.

Kontaktlista – äldrerådet

Gun Holmström, ordförande

Telefon hem: 33795

Mobil: 040-8415666

E-post: gun.holmstrom@aland.net

Maria Granholm, sekreterare

Telefon: 349 440

E-post: maria.granholm@lemland.ax

Jan-Olof Lindqvist

Mobil: 0400-831733

E-post: jos-bygg@hotmail.com

Anna-Lisa Sandell

Telefon hem: 54193

Mobil: 0400-704300

E-post: annalisasandell@aland.net

Börje Lundberg

Telefon hem: 34222

E-post: borje.l@aland.net

Ann-Charlotte Sundblom

Telefon hem: 35529

E-post: ann-charlotte.sundblom@aland.net

Leo Löthman

Telefon hem: 35677

E-post: leo.lothman@aland.net



Följ oss!

#äldreträdetiLemlandochLumparland



Aktiviteter på Sveagården, alla pensionärer i Lemland är välkomna!

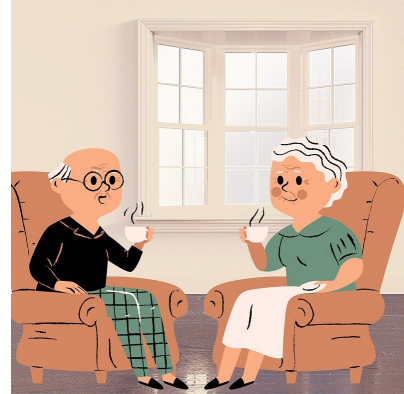

Måndag 7/4 kl. 13.30

Storbingo

Måndag 14/4 kl. 13.30

Pensionärsträff på Norråker

Tisdag 15/4 kl. 14.00

Shared reading på Sveagården

Shared reading/delad läsning innebär att en grupp människor träffas, läser högt och samtalar om det man läst. Som deltagare väljer du själv om du vill läsa högt, dela med dig av tankar och reflektioner eller om du bara vill lyssna. Vi utforskar texterna tillsammans utan krav.

Torsdag 24/4 kl. 13.00

Olle Strömberg spelar skivor

Måndag 28/4 kl. 13.00

Pensionärsträff på Sveagården

**Församlingen kommer
till Sveagården den 2, 16 &
30 april kl. 13.30**

Sittgymnastik

med Fysio Åland varje

tisdag kl. 13:30

Anmäl dig till aktiviteterna senast
dagen innan på tel. 34228



Sveagårdens matsedel april

Till varje måltid medföljer sallad och/eller varma grönsaker!

V.15 7-13.4

Måndag	Pasta med köttfärssås
Tisdag	Dagens fisk
Onsdag	Pyttipanna
Torsdag	Fisksoppa
Fredag	Kycklingschnitzel, ugnspotatis
Lördag	Dagens fisk
Söndag	Revbensspjäll, klyftpotatis

V.16 14-20.4

Måndag	Currykorv, potatis
Tisdag	Dagens fisk
Onsdag	Köttfärslimpa, potatis, sås
Torsdag	Morotssoppa
Fredag	Kyckling, currysås, ris
Lördag	Dagens fisk
Söndag	Lammfärsbiffar, potatisgratäng

V.17 21-27.4

Måndag	Stekt fläsk, löksås, potatis
Tisdag	Dagens fisk
Onsdag	Vegetarisk lasagne
Torsdag	Kycklingsoppa
Fredag	Biff stroganoff, ris
Lördag	Dagens fisk
Söndag	Stek, potatis, sås

V.18 28.4-4.5

Måndag	Potatismos- och köttfärslåda
Tisdag	Dagens fisk
Onsdag	Rotmos & fläskkarré
Torsdag	Järpar, potatisgratäng, pepparsås
Fredag	Gulashsoppa
Lördag	Dagens fisk
Söndag	Kåldolmar, potatis, sås



Lunch för pensionärer i Järsö-området - NYHET!

Boende i Järsö/Nåtö-området kontaktar ledande vårdare Andréa Mattsson tel. 342 28 för överenskommelse om distribution av matportioner.

Pensionärer i Järsö/Nåtö-området kommer från 1 april 2025 få lunchen levererad från daghemmet Saltkråkan. Mer information kommer till de berörda.

